

Reporte Mensual
JUNIO 2023

IPSA

Índice de Precios del Sector Automotor.

El Índice de Precios del Sector Automotor Argentino es un relevamiento que realiza SIOMAA sobre los precios de una canasta representativa del mercado local. El índice representa una medida objetiva y precisa de las variaciones de los precios de lista del mercado automotor local de 0km.

LO IMPORTANTE DEL MES

Durante el mes de junio se registró una suba del 8,7% frente al mes de mayo en el Índice de Precios del Sector Automotor Argentino (IPSAA) y del 88,9% frente a junio de 2022.

Al cierre del primer semestre del año, el índice tuvo un incremento del 42,6%.

Var % m/m

+8,7%

Var % a/a

+88,9%

Var % acum

+42,6%

| Pequeños | Medianos | SUV | Pick-ups | Pequeños | Medianos | SUV | Pick-ups | Pequeños | Medianos | SUV | Pick-ups |
|----------|----------|------|----------|----------|----------|-------|----------|----------|----------|-------|----------|
| 8,3% | 9,3% | 8,7% | 7,9% | 85,9% | 89,4% | 92,3% | 86,9% | 41,0% | 45,0% | 45,3% | 40,9% |

Gráfico 1. Evolución de la var m/m del IPSA (Siomaa)



Gráfico 2. Var m/m por segmento (Junio 2023)



Fuente: SIOMAA

Gráfico 3. Evolución del IPSA (SIOMAA), el IPC (INDEC) y el TCNPM (BCRA). Índices Base ene 2021 = 100

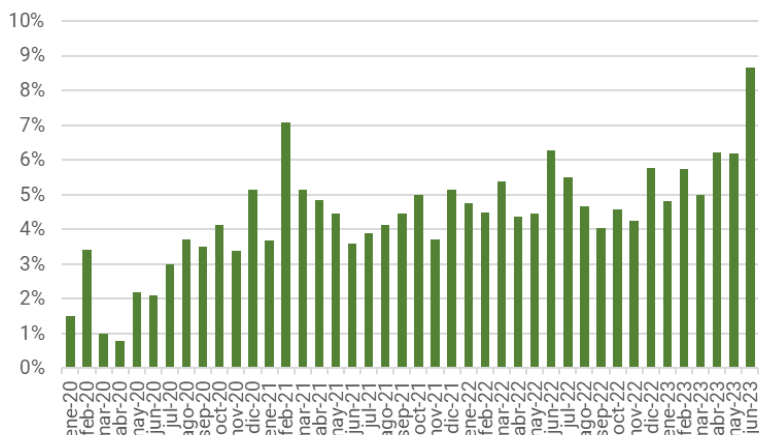
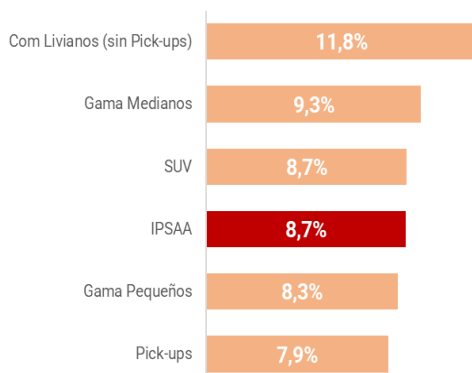
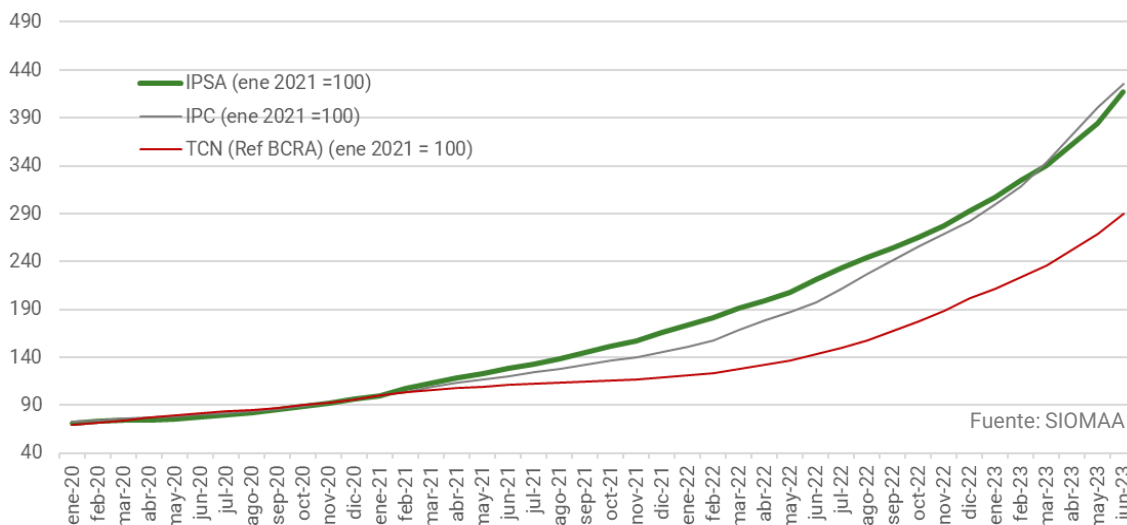

Fuente: SIOMAA

REF: IPSA (Índice de Precios del Sector Automotor) . IPC (índice de Precios al Consumidor) . TCNPM (Tipo de cambio nominal promedio mensual, de referencia Banco Central de la República Argentina)

Tabla 1. Var mensual e interanual del IPSA, TCN e IPC. Últimos 12 meses

| | Var % m/m | | | Var % a/a | | |
|-----------------|------------------|-----------------|----------------|------------------|-----------------|----------------|
| | IPSA (Siomaa) | TCNPM (BCRA) | IPC (INDEC) | IPSA (Siomaa) | TCNPM (BCRA) | IPC (INDEC) |
| jun/2022 | 6,3% | 4,2% | 5,3% | 72,9% | 28,9% | 64,0% |
| jul/2022 | 5,5% | 4,7% | 7,4% | 75,6% | 33,5% | 71,0% |
| ago/2022 | 4,7% | 5,3% | 7,0% | 76,5% | 39,2% | 78,5% |
| sep/2022 | 4,0% | 6,2% | 6,2% | 75,8% | 46,1% | 83,0% |
| oct/2022 | 4,6% | 6,2% | 6,3% | 75,1% | 53,7% | 88,0% |
| nov/2022 | 4,2% | 6,2% | 4,9% | 76,0% | 61,6% | 92,4% |
| dic/2022 | 5,8% | 6,7% | 5,1% | 77,0% | 69,7% | 94,8% |
| ene/2023 | 4,8% | 5,4% | 6,0% | 77,1% | 75,3% | 98,8% |
| feb/2023 | 5,7% | 5,3% | 6,6% | 79,2% | 80,5% | 102,5% |
| mar/2023 | 5,0% | 5,8% | 7,7% | 78,6% | 85,6% | 104,3% |
| abr/2023 | 6,2% | 6,6% | 8,4% | 81,7% | 91,1% | 108,8% |
| may/2023 | 6,2% | 6,8% | 7,8% | 84,7% | 96,3% | 114,2% |
| jun/2023 | 8,7% | 7,6% | 6,0% | 88,9% | 102,7% | 115,6% |

Fuente: Elaboración propia sobre la base de datos de SIOMAA, INDEC y BCRA

Gráfico 3. Variación m/m del IPSA, TCNPM e IPC.

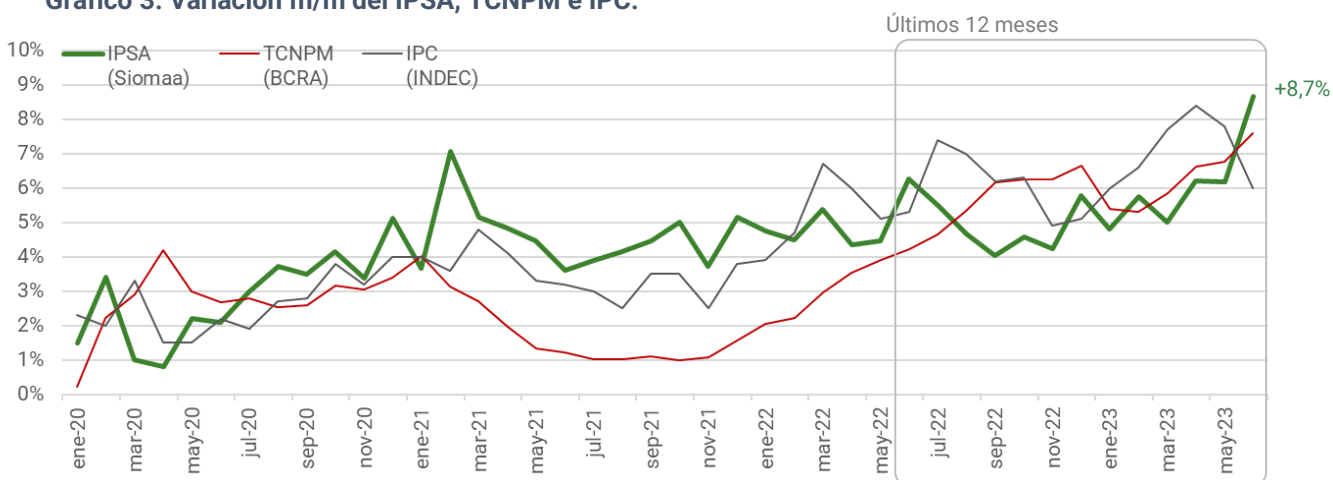

Fuente: SIOMAA

Gráfico 4. Variación a/a del IPSA, TCNPM e IPC.

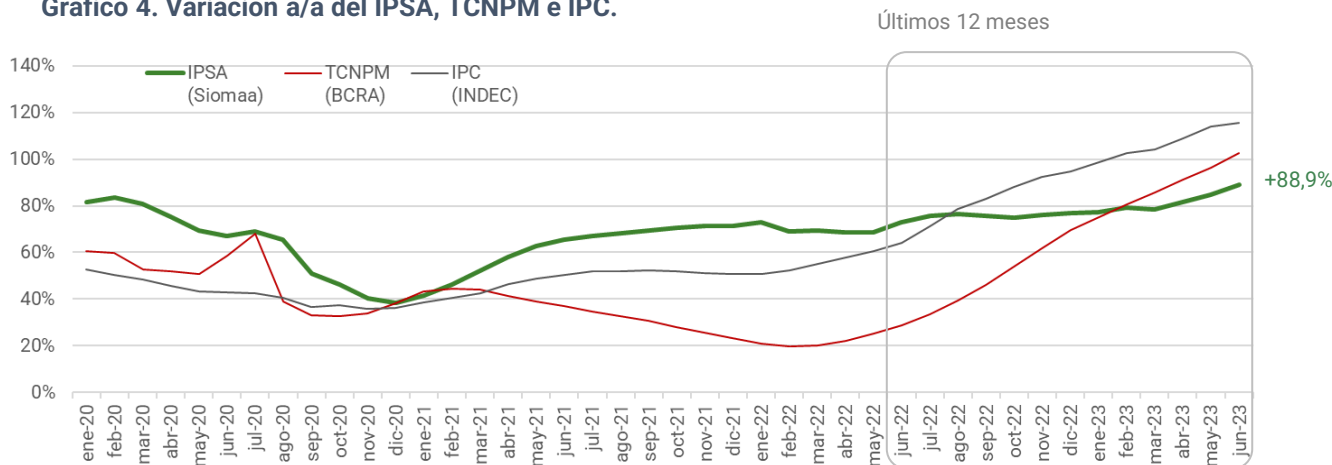

Fuente: SIOMAA

Tabla 2. IPSA. Variación m/m, a/a y acumulada. Últimos 6 años.

| | IPSA (base ene/2021 = 100) | Var m/m | Var a/a | Var acum |
|-----------------|-------------------------------|-------------|--------------|--------------|
| jun/2018 | 8,8 | 9,2% | 35,0% | 24,6% |
| jul/2018 | 9,5 | 7,9% | 44,2% | 34,5% |
| ago/2018 | 9,8 | 3,8% | 47,7% | 39,6% |
| sep/2018 | 11,2 | 13,6% | 65,4% | 58,5% |
| oct/2018 | 12,2 | 9,5% | 78,7% | 73,6% |
| nov/2018 | 12,7 | 3,7% | 82,6% | 80,0% |
| dic/2018 | 13,0 | 2,4% | 84,4% | 84,4% |
| ene/2019 | 13,3 | 2,7% | 86,2% | 2,7% |
| feb/2019 | 13,6 | 2,2% | 85,4% | 5,0% |
| mar/2019 | 14,0 | 2,7% | 85,3% | 7,8% |
| abr/2019 | 14,5 | 4,0% | 88,3% | 12,2% |
| may/2019 | 15,3 | 4,9% | 90,1% | 17,7% |
| jun/2019 | 15,8 | 3,6% | 80,4% | 22,0% |
| jul/2019 | 16,1 | 1,6% | 69,9% | 23,9% |
| ago/2019 | 17,0 | 5,5% | 72,6% | 30,7% |
| sep/2019 | 19,3 | 13,6% | 72,7% | 48,5% |
| oct/2019 | 20,8 | 7,8% | 70,1% | 60,1% |
| nov/2019 | 22,3 | 7,4% | 76,1% | 72,0% |
| dic/2019 | 23,8 | 6,8% | 83,6% | 83,6% |
| ene/2020 | 24,2 | 1,5% | 81,5% | 1,5% |
| feb/2020 | 25,0 | 3,4% | 83,6% | 5,0% |
| mar/2020 | 25,3 | 1,0% | 80,9% | 6,2% |
| abr/2020 | 25,5 | 0,8% | 75,4% | 7,2% |
| may/2020 | 25,9 | 2,2% | 69,5% | 8,7% |
| jun/2020 | 26,4 | 2,1% | 66,9% | 10,8% |
| jul/2020 | 27,2 | 3,0% | 69,0% | 14,1% |
| ago/2020 | 28,1 | 3,7% | 65,5% | 17,8% |
| sep/2020 | 29,1 | 3,5% | 51,1% | 22,2% |
| oct/2020 | 30,3 | 4,1% | 46,1% | 27,4% |
| nov/2020 | 31,3 | 3,4% | 40,5% | 31,6% |
| dic/2020 | 33,0 | 5,1% | 38,4% | 38,4% |
| ene/2021 | 34,2 | 3,7% | 41,4% | 3,7% |
| feb/2021 | 36,6 | 7,1% | 46,4% | 11,0% |
| mar/2021 | 38,5 | 5,1% | 52,1% | 16,7% |
| abr/2021 | 40,3 | 4,8% | 58,0% | 22,4% |
| may/2021 | 42,1 | 4,5% | 62,8% | 27,8% |
| jun/2021 | 43,7 | 3,6% | 65,4% | 32,4% |
| jul/2021 | 45,3 | 3,9% | 67,0% | 37,6% |
| ago/2021 | 47,2 | 4,1% | 68,3% | 43,3% |
| sep/2021 | 49,3 | 4,5% | 69,5% | 49,7% |
| oct/2021 | 51,8 | 5,0% | 70,8% | 57,1% |
| nov/2021 | 53,7 | 3,7% | 71,4% | 63,0% |
| dic/2021 | 56,5 | 5,1% | 71,4% | 71,4% |
| ene/2022 | 59,2 | 4,8% | 73,2% | 4,8% |
| feb/2022 | 61,8 | 4,5% | 69,0% | 9,5% |
| mar/2022 | 65,2 | 5,4% | 69,4% | 15,4% |
| abr/2022 | 68,0 | 4,4% | 68,6% | 20,4% |
| may/2022 | 71,0 | 4,5% | 68,6% | 25,7% |
| jun/2022 | 75,5 | 6,3% | 72,9% | 33,6% |
| jul/2022 | 79,6 | 5,5% | 75,6% | 41,0% |
| ago/2022 | 83,3 | 4,7% | 76,5% | 47,5% |
| sep/2022 | 86,7 | 4,0% | 75,8% | 53,5% |
| oct/2022 | 90,7 | 4,6% | 75,1% | 60,6% |
| nov/2022 | 94,5 | 4,2% | 76,0% | 67,4% |
| dic/2022 | 100,0 | 5,8% | 77,0% | 77,0% |
| ene/2023 | 104,8 | 4,8% | 77,1% | 4,8% |
| feb/2023 | 110,8 | 5,7% | 79,2% | 10,8% |
| mar/2023 | 116,4 | 5,0% | 78,6% | 16,4% |
| abr/2023 | 123,6 | 6,2% | 81,7% | 23,6% |
| may/2023 | 131,2 | 6,2% | 84,7% | 31,2% |
| jun/2023 | 142,6 | 8,7% | 88,9% | 42,6% |

REF:

Var m/m : variación %
respecto del mes anterior.Var a/a : variación %
respecto del mismo mes
del año anterior.Var acum : variación %
respecto de diciembre del
último año.

Fuente: SIOMAA

Índice de Precios del Sector Automotor (IPSA)

Nota metodológica

A partir de enero 2023 el Índice de Precios del Sector Automotor Argentino (IPSA) cambia su base de cálculo para actualizar la canasta de vehículos que lo componen.

La nueva base recoge los precios de 38 modelos que representan el 80% de los patentamientos totales de 2022 y el 85% de los patentamientos de vehículos livianos durante el mismo año.

El índice incluye vehículos agrupados en 5 categorías y sus ponderaciones: Automóviles de Gama Pequeña (35% de los patentamientos de livianos), Pick-ups (19%), SUV (17%), y Automóviles de Gama Mediana (8%) y Vehículos comerciales Livianos (sin pick-ups) (6%),

Las ponderaciones de cada modelo responden, asimismo, a su participación en los patentamientos de cada segmento y en el total durante el año pasado.

Entonces, fijadas las ponderaciones, el índice se construye a partir de la variación de los precios de lista al público de cada vehículo correspondiente al mes de referencia.

Por último, el número índice publicado en la Tabla 2 se construye estableciendo la base en diciembre 2022 = 100.

Informes Estadísticos
Índice de Precios del Sector Automotor (IPSA). vehículos 4W
Año 2023. N° 06
Junio 2023
Siomaa SA



Esta obra está bajo una [licencia de Creative Commons Reconocimiento 4.0 Internacional](https://creativecommons.org/licenses/by/4.0/).

Tigre. BA. Argentina

PUBLICACIONES SIOMAA

Las publicaciones Siomaa pueden ser consultadas en <https://www.siomaa.com/Reports>.
También pueden solicitarse al teléfono (+54) 11 5272 2330
o al email info@siomaa.com

Próxima publicación: mie 16 de ago 2023